



**BAJA
CALIFORNIA**
GOBIERNO DEL ESTADO

HACIENDA
Secretaría de Hacienda



Presupuesto Ciudadano **2026**

Presentación



BAJA
CALIFORNIA
GOBIERNO DEL ESTADO

HACIENDA
Secretaría de Hacienda



- ▶ En atención al Artículo 45, fracción II de la Ley de Presupuesto y Responsabilidad Hacendaria del Estado de Baja California y sus Municipios, se presenta el Presupuesto Ciudadano para el ejercicio 2026.

- ▶ A través de este breve documento, respondemos a las preguntas más importantes relacionadas con los recursos que se recaudan a través del pago de tus impuestos, como:
¿De dónde obtiene el Gobierno los recursos para los programas ? ¿En qué se gastarán? ¿Para qué se gastará?
¿Quién los gastará?

¿Qué es el presupuesto versión ciudadana?



**BAJA
CALIFORNIA**
GOBIERNO DEL ESTADO

HACIENDA
Secretaría de Hacienda



Proceso de elaboración del presupuesto



BAJA CALIFORNIA
GOBIERNO DEL ESTADO

HACIENDA
Secretaría de Hacienda





Premisas del presupuesto



Presupuesto equilibrado



Se le da continuidad al proyecto con enfoque social (Tarjeta Violeta, Pancita Llena, entre otros).



Continúa el incremento en seguridad pública y justicia social.



Incremento del 8.34% en Ingresos Estatales.



Se inicia con la capitalización para cubrir el déficit del ISSSTECALI.



Consolidación del presupuesto con **perspectiva de Género, Medidas para la Atención de la Alerta de Violencia de Género contra las Mujeres y Enfoque de Derechos Humanos** alineados a los Objetivos de Desarrollo Sostenible (ONU).

¿De dónde provienen los ingresos?



BAJA
CALIFORNIA
GOBIERNO DEL ESTADO

HACIENDA
Secretaría de Hacienda

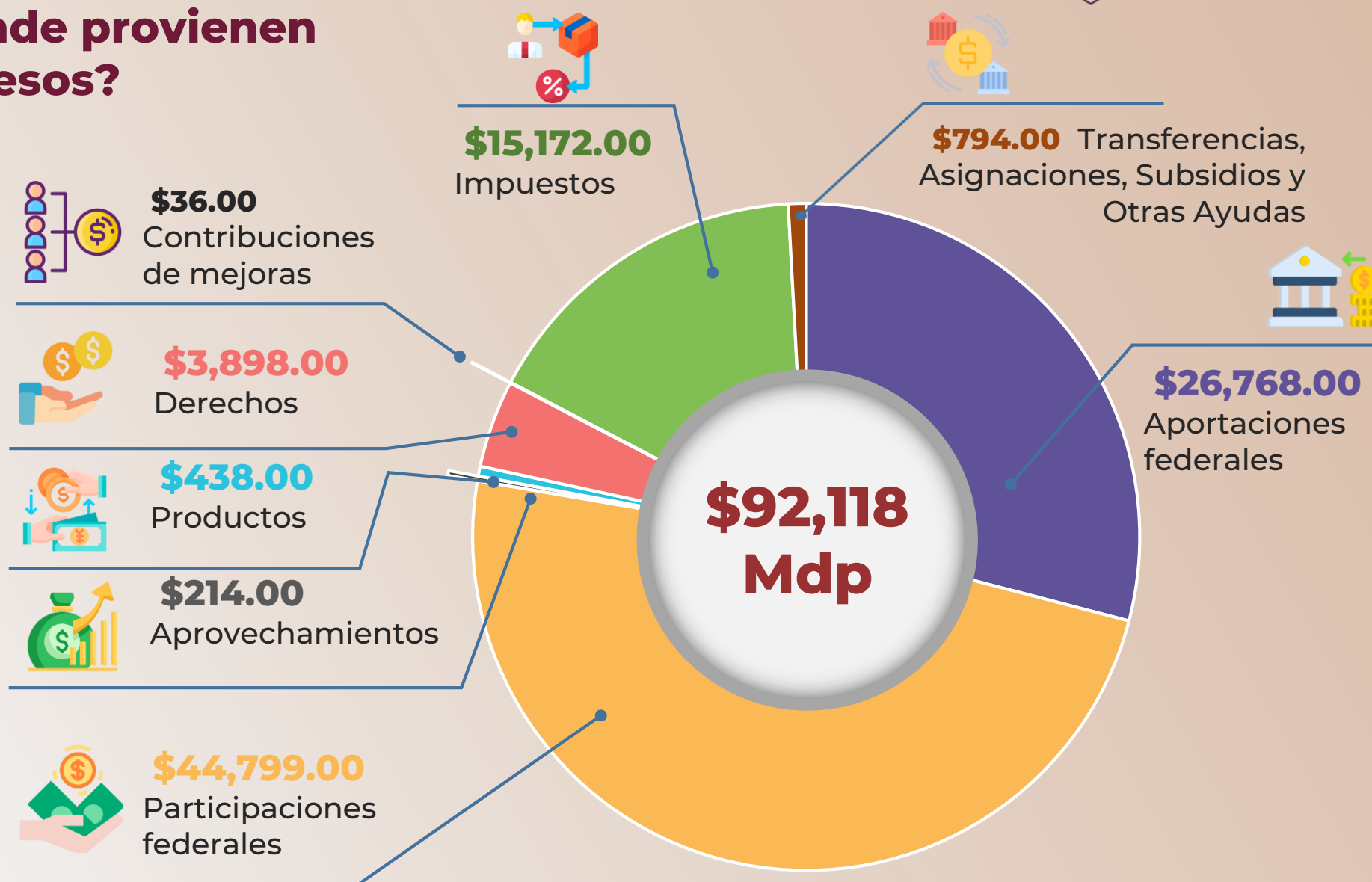

Paquete económico 2026



BAJA
CALIFORNIA
GOBIERNO DEL ESTADO

HACIENDA
Secretaría de Hacienda



Presupuesto de Ingresos y Egresos

2025 \$86,572 mdp

2026 \$92,118 mdp

Incremento 2026 vs 2025 **\$5,546**

6.41%

Porcentaje de
incremento

3.5%

Inflación anual
promedio
del año 2025*

2.91%

Crecimiento real
2026 vs 2025

79.87%

Gasto de
instituciones
públicas del Estado
\$73,575 mdp

20.13%

Desarrollo
municipal y
deuda
\$18,543 mdp

92,118 92,118

Ingresos Egresos

2026

* Criterios Generales de Política Económica (CGPE)

[PRESUPUESTO CIUDADANO 2026]

¿Quién gastará el presupuesto?

RAMO	PRESUPUESTO 2026	%
14-SECRETARÍA DE EDUCACIÓN	38,905.42	42.23%
28-DESARROLLO MUNICIPAL	16,471.52	17.88%
26-ORGANISMOS AUTÓNOMOS	5,889.87	6.39%
FISCALÍA GENERAL DEL ESTADO	3,003.02	
UNIVERSIDAD AUTÓNOMA DE BAJA CALIFORNIA	2,365.78	
INSTITUTO ESTATAL ELECTORAL	304.49	
JUSTICIA ADMINISTRATIVA	115.71	
COMISIÓN DE LOS DERECHOS HUMANOS	55.34	
TRIBUNAL DE JUSTICIA ELECTORAL	45.53	
16-SECRETARÍA DE BIENESTAR	5,228.76	5.68%
21-SECRETARÍA DE SEGURIDAD CIUDADANA	4,512.96	4.90%
22-SECRETARÍA DE SALUD	3,968.59	4.31%
24-EROGACIONES ADICIONALES	2,397.21	2.60%
07-SECRETARÍA DE HACIENDA	2,182.04	2.37%
02-PODER JUDICIAL	2,115.41	2.30%
25-FINANCIAMIENTO Y DEUDA PÚBLICA	2,071.54	2.25%
10-SECRETARÍA DE INFRAESTRUCTURA, DESARROLLO URBANO Y REORDENACIÓN TERRITORIAL	1,735.87	1.88%
05-OFICIALÍA MAYOR DE GOBIERNO	1,697.29	1.84%
01-PODER LEGISLATIVO	1,203.36	1.31%
19-SECRETARÍA DE CULTURA	426.57	0.46%
04-SECRETARÍA GENERAL DE GOBIERNO	416.55	0.45%
11-SECRETARÍA DE ECONOMÍA E INNOVACIÓN	415.78	0.45%
17-SECRETARÍA DEL TRABAJO Y PREVISIÓN SOCIAL	337.58	0.37%
12-SECRETARÍA DE AGRICULTURA Y DESARROLLO RURAL	335.58	0.36%
29-CONSEJERÍA JURÍDICA	283.1	0.31%
23-SECRETARÍA PARA EL MANEJO, SANEAMIENTO Y PROTECCIÓN DEL AGUA	275.11	0.30%
15-SECRETARÍA DE MEDIO AMBIENTE Y DESARROLLO SUSTENTABLE	246.01	0.27%
13-SECRETARÍA DE TURISMO	229.49	0.25%
03-COORDINACIÓN DE GABINETE	221.07	0.24%
18-DIRECCIÓN DEL REGISTRO PÚBLICO DE LA PROPIEDAD Y DEL COMERCIO	142.07	0.15%
08-SECRETARÍA ANTICORRUPCIÓN Y BUEN GOBIERNO	129.53	0.14%
06-DIRECCIÓN DE COMUNICACIÓN SOCIAL	114.11	0.12%
09-SECRETARÍA DE PESCA Y ACUACULTURA	89.92	0.10%
31-SECRETARÍA DE LAS MUJERES	31.91	0.03%
20-SECRETARÍA DE INCLUSIÓN SOCIAL	31.88	0.03%
27-ORGANISMOS NO SECTORIZADOS	12.49	0.01%
PRESUPUESTO 2026	\$92,118.57	100.00%

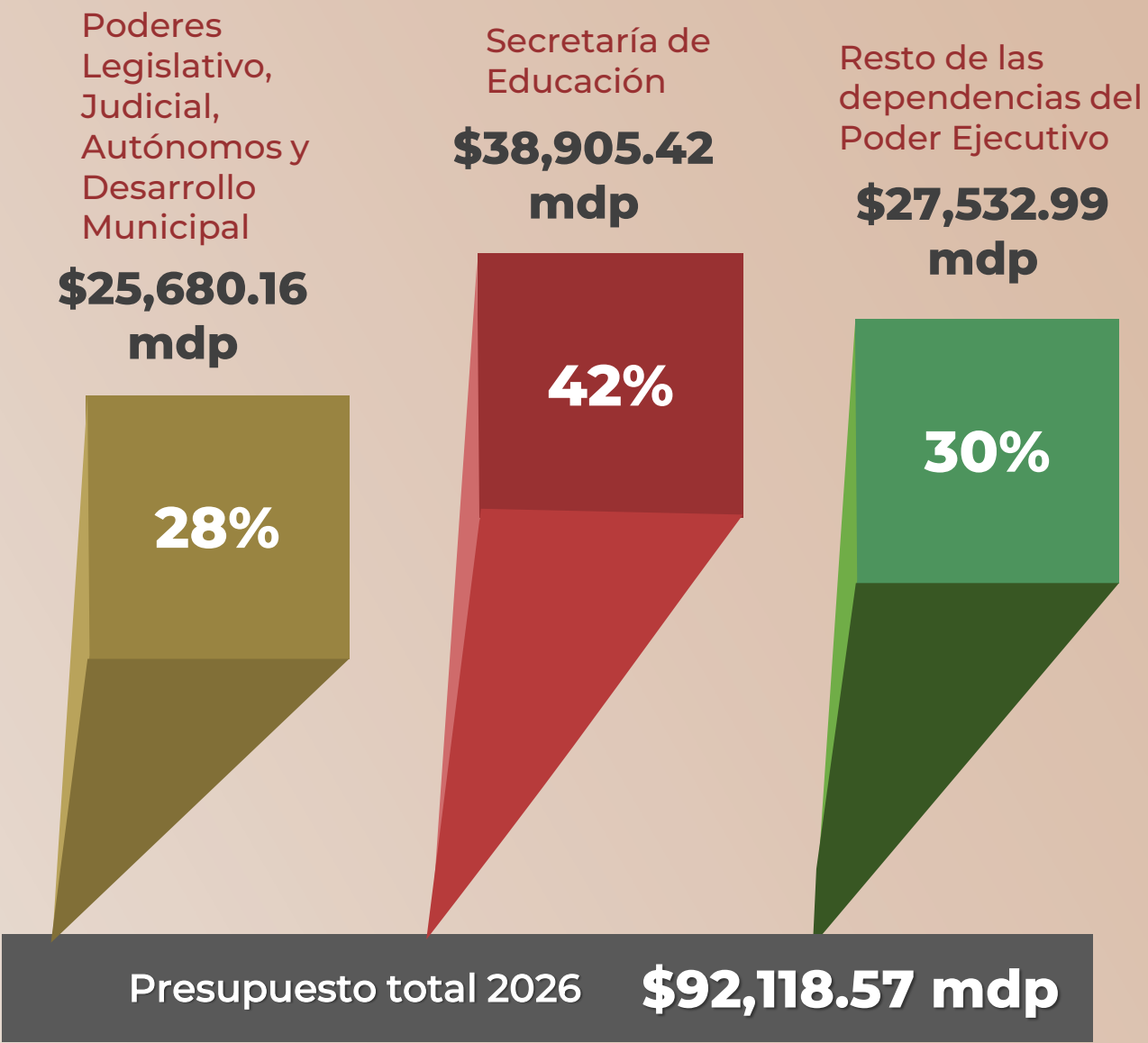



¿Cómo se gastará?

Presupuesto por rubro / millones de pesos

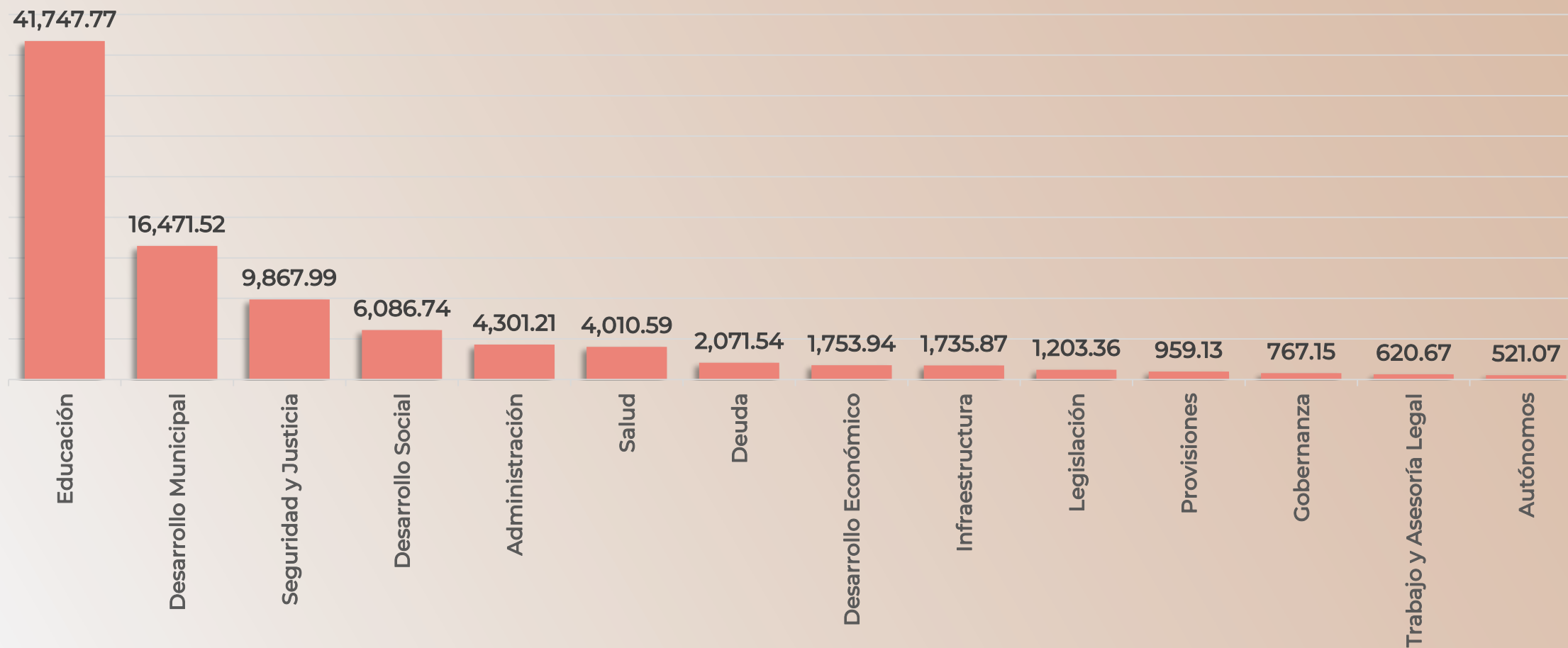

Nota:

Para efectos de esta gráfica, aunque son organismos autónomos, la asignación presupuestal de la Universidad Autónoma de Baja California y de la Fiscalía General del Estado se ubican en los rubros de “Educación” y “Seguridad y Justicia” respectivamente.

Gasto Programable y No Programable



**BAJA
CALIFORNIA**
GOBIERNO DEL ESTADO

HACIENDA
Secretaría de Hacienda



Presupuesto de Egresos 2026 \$ 92,118 mdp

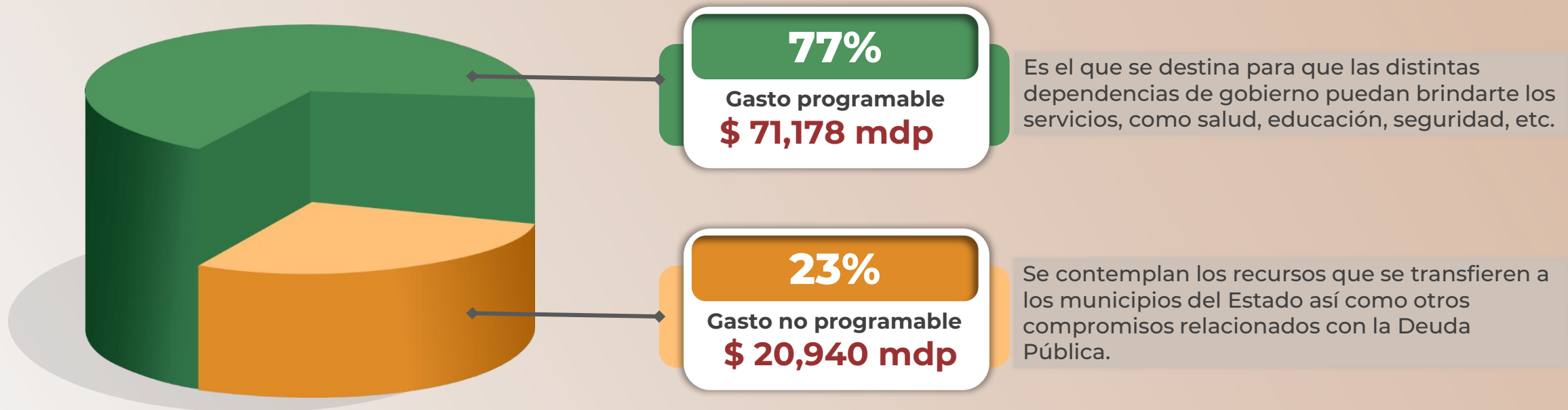

¿En qué se gastará el presupuesto?



BAJA
CALIFORNIA
GOBIERNO DEL ESTADO

HACIENDA
Secretaría de Hacienda

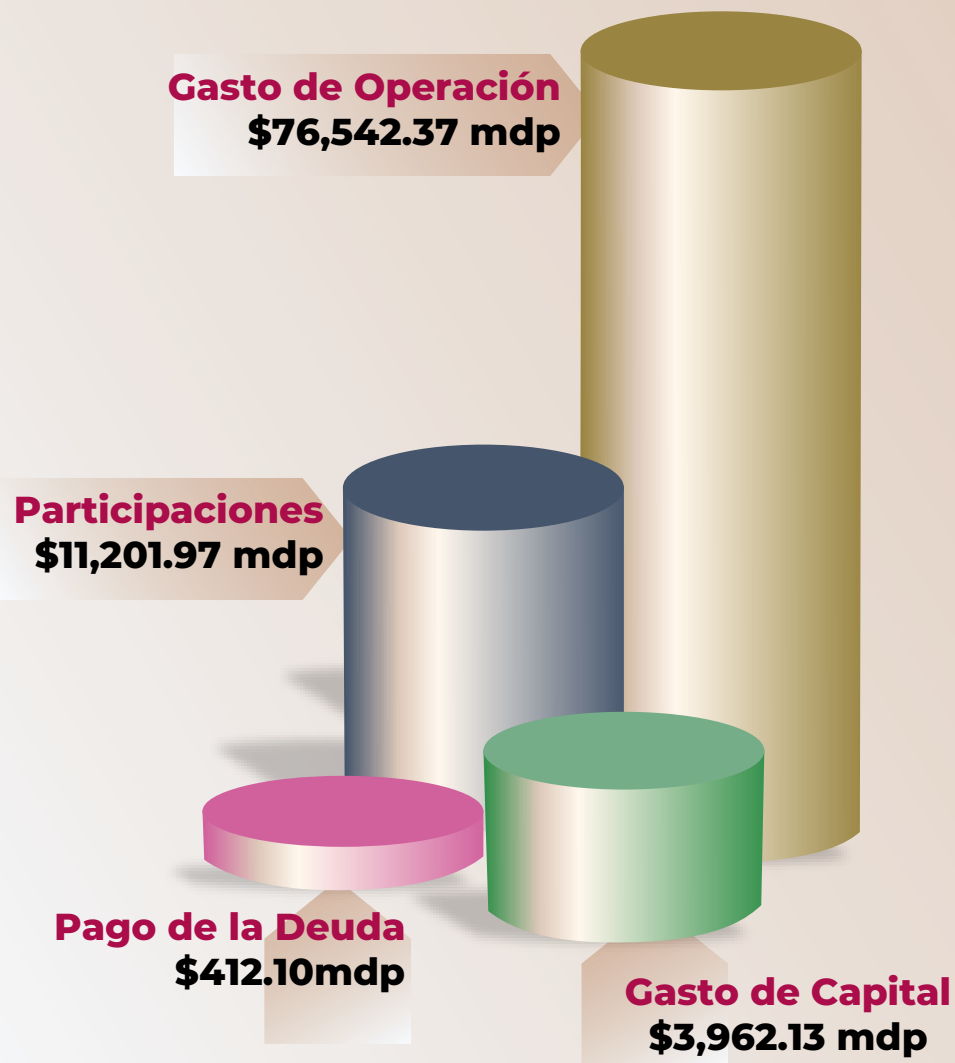

Clasificación económica

El **Gasto de Operación** se destina a la operación de las áreas de gobierno, entre las que se encuentran Educación, Seguridad, Salud y Bienestar Social, entre otras.

El **Gasto de Capital** corresponde a los recursos destinados a la construcción o adquisición de infraestructura e inmuebles, así como los recursos que contribuyan a su preservación. También incluye los bienes muebles e inmuebles requeridos en las actividades de gobierno.

Pago de la Deuda

Es el monto que se paga de capital e intereses a los acreedores del Gobierno, como los bancos.

Participaciones

Recursos que se entregan a los gobiernos municipales, provenientes de fuentes federales, así como estatales.

¿Qué se favoreció?



BAJA
CALIFORNIA
GOBIERNO DEL ESTADO

HACIENDA
Secretaría de Hacienda



**Presupuesto
gasto social** Incremento
\$190 mdp
4.3%

\$4,467 mdp

\$4,657 mdp

2025

2026

**Pancita llena, corazón
contento (desayunos
escolares)** Incremento
\$127 mdp
7.3%

\$1,748 mdp

\$1,875 mdp

2025

2026

Tarjeta Violeta Incremento
\$2 mdp
0.13%

\$1,558 mdp

\$1,560 mdp

2025

2026

[PRESUPUESTO CIUDAD DE Tijuana]

¿Qué se favoreció?



BAJA
CALIFORNIA
GOBIERNO DEL ESTADO

HACIENDA
Secretaría de Hacienda



**Clínicas del
Bienestar** Incremento
\$47 mdp
40.5%

**Alimentando con el
corazón**

**Asociaciones
Civiles** Incremento
\$43 mdp
55.8%

\$116 mdp

\$163 mdp

\$173 mdp

\$173 mdp

\$77 mdp

\$120 mdp

2025

2026

2025

2026

2025

2026

[PRESUPUESTO CIUDADANA]

¿Qué se favoreció?



BAJA
CALIFORNIA
GOBIERNO DEL ESTADO

HACIENDA
Secretaría de Hacienda



**Presupuesto
seguridad**

**Incremento
\$1,146 mdp
13.1%**

\$8,722 mdp

\$9,868 mdp

2025

2026

Educación

**Incremento
\$1,464 mdp
3.6%**

\$40,284 mdp

\$41,748 mdp

2025

2026

**Campo y
Pesca**

**Incremento
\$37 mdp
9.5%**

\$388 mdp

\$425 mdp

2025

2026

[PRESUPUESTO CIUDAD DE SAN VICENTE]



Principales proyectos y acciones de inversión pública en el Estado

Proyecto / obra	Asignado
Obra Plurianual	
Ampliación y Modernización del Nodo Morelos en Tijuana 2da etapa	\$ 243.89
Construcción de puente en cruce de bulevar Lázaro Cárdenas con bulevar Venustiano Carranza en Mexicali 2da etapa *	\$ 239.11
Construcción de puente en cruce de bulevar Lázaro Cárdenas con bulevar Venustiano Carranza en Mexicali-1ra etapa, obras de desvío, reubicación de instalaciones existentes, construcción de paso deprimido, cimentaciones, subestructura *	\$ 238.61
Adecuación Nodo el Sauzal en Ensenada *	\$ 184.84
Construcción del Hospital "La Morita" en Tijuana Baja California	\$ 149.67
Ampliación y modernización del Nodo Morelos en Tijuana-construcción de cimentación profunda y apoyos para paso superior vehicular *	\$ 142.08
Construcción de puente Río Nuevo y Eje Central en Mexicali, Baja California	\$ 91.85
Construcción de edificio para la Auditoría Superior del Estado de Baja California, Mexicali, Baja California	\$ 82.84
Sub-total	\$1,372.89
Otros Proyectos	
Construcción de línea de interconexión eléctrica entre subestación San Quintín y desaladora Kenton en el municipio de San Quintín	\$ 45.00
Proyecto ejecutivo e ingeniería a detalle de sistema cubierta solares en el Centro Estatal de las Artes en Mexicali	\$ 1.60
Proyecto ejecutivo e ingeniería a detalle de sistema cubierta solares modalidad estacionamiento en el Teatro del Estado en la ciudad de Mexicali	\$ 1.60
Sub-total	\$ 48.20

Total \$1,421.09 mdp

Cifras en millones de pesos



Principales proyectos y acciones de inversión pública en el Estado

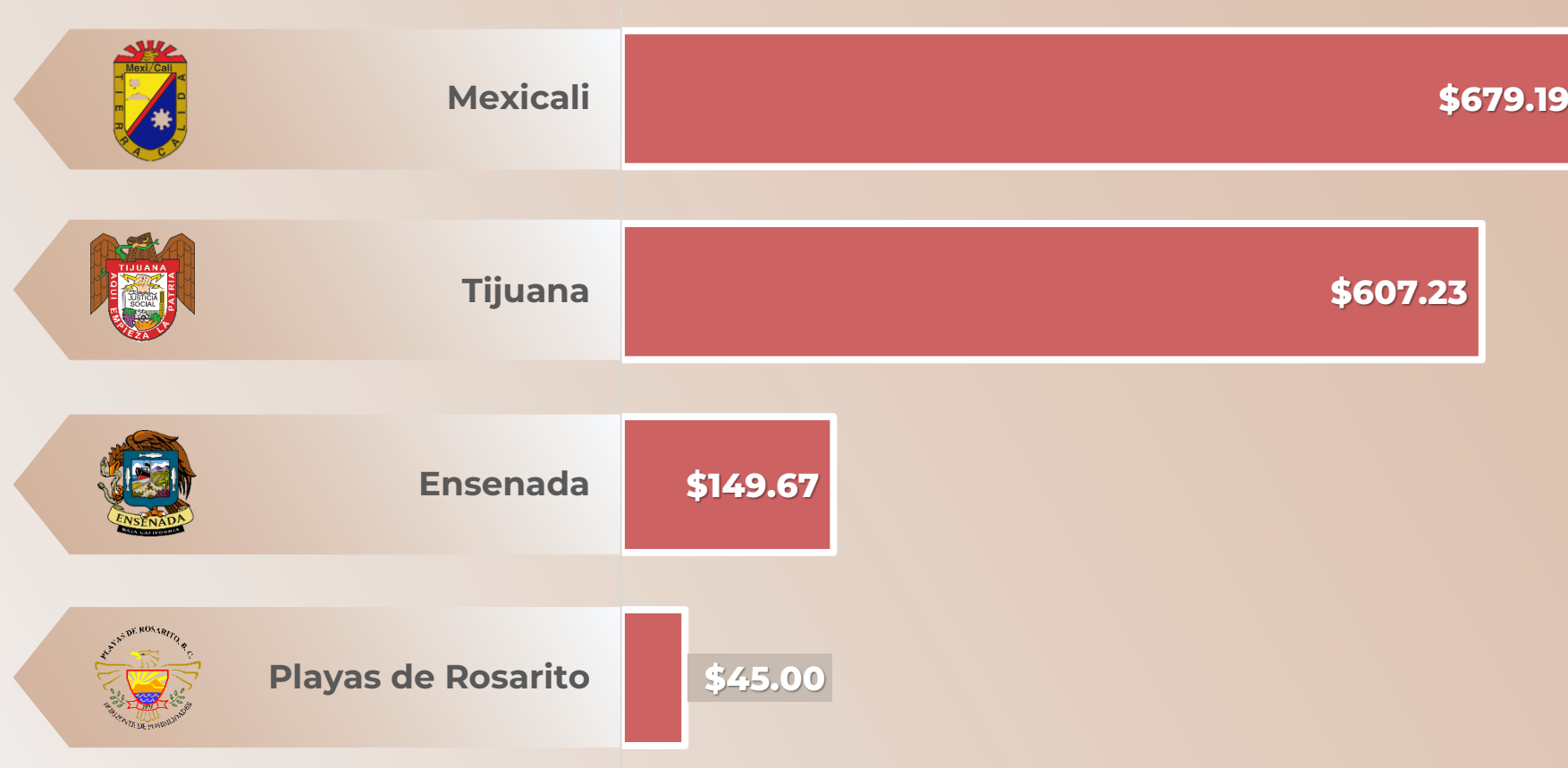

■ Millones de pesos

Programa Pavimentación por el Bienestar – PABI



**BAJA
CALIFORNIA**
GOBIERNO DEL ESTADO

HACIENDA
Secretaría de Hacienda



Municipio	Proyecto / obra	Asignado
Mexicali	Rehabilitación de vialidades en Col. República Mexicana, Mexicali B.C.	\$ 8.02
	Pavimentación en Poblado Guadalupe Victoria , 2da etapa, Valle de Mexicali	\$ 5.84
	Rehabilitación de vialidades en Col. Villa Verde, Mexicali B.C.	\$ 3.54
	Rehabilitación de vialidades en Fracc. Marsella, Mexicali B.C.	\$ 1.40
Tijuana	Pavimentación en la Col. Popular 89, 3ra etapa, Tijuana, B.C.	\$ 9.20
	Reconstrucción de vialidades en Fracc. Capistrano, Tijuana B. C..	\$ 8.92
	Pavimentación en la Col. Altiplano, 4ta Etapa, Tijuana, B.C.	\$ 8.72
	Pavimentación en la Col. Planicie 4ta Etapa Tijuana, B. C.	\$ 7.85
	Reconstrucción de vialidades en Fracc. Villafontana XVI, Tijuana B C.	\$ 3.84
	Pavimentación en la Col. Rincón Dorado, Tijuana B. C.	\$ 2.67

Cifras en millones de pesos

Total \$60 mdp



Perspectiva de género

El Presupuesto de Egresos 2026 incluye programas y acciones orientadas a fortalecer la perspectiva de género, enfocados en la atención a mujeres y niñas, así como aquellas encaminadas a la reducción de las brechas de género, enfatizando que en la mayoría de los programas y acciones del Poder Ejecutivo del Gobierno del Estado, se privilegian la igualdad y la atención a las mujeres.

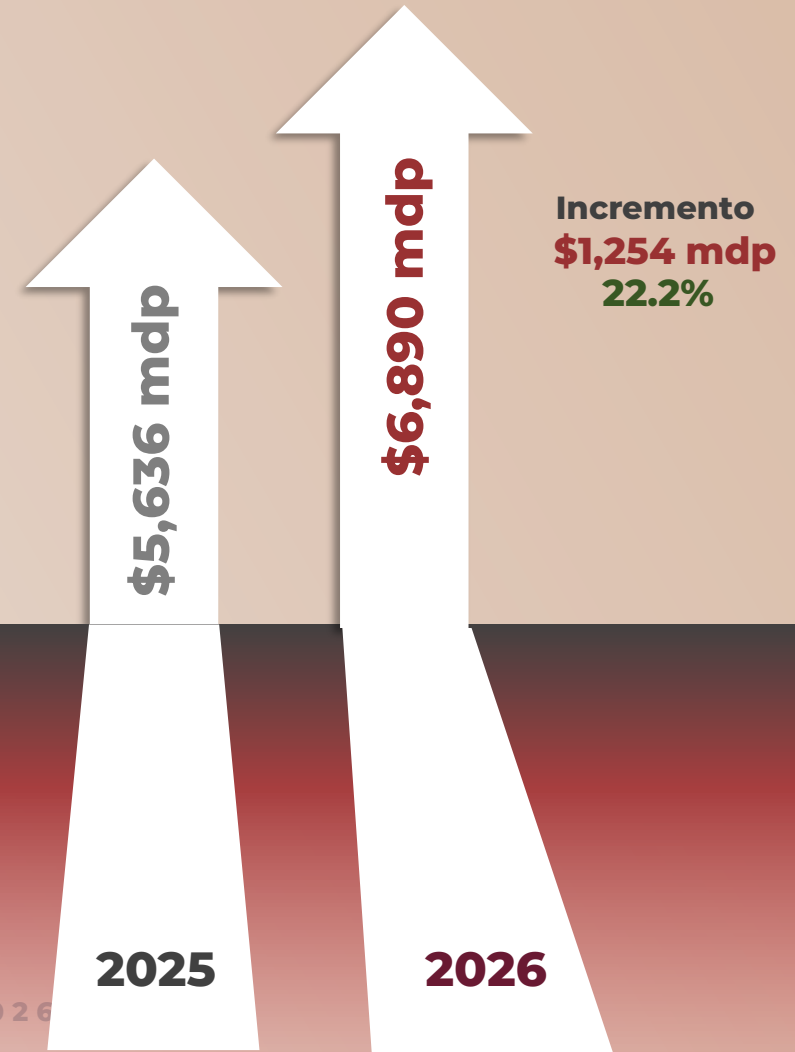



Atención a la Alerta de Violencia de Género contra las Mujeres

Se ha mantenido el crecimiento en materia de
atención a la Alerta de Violencia de Género
contra las Mujeres

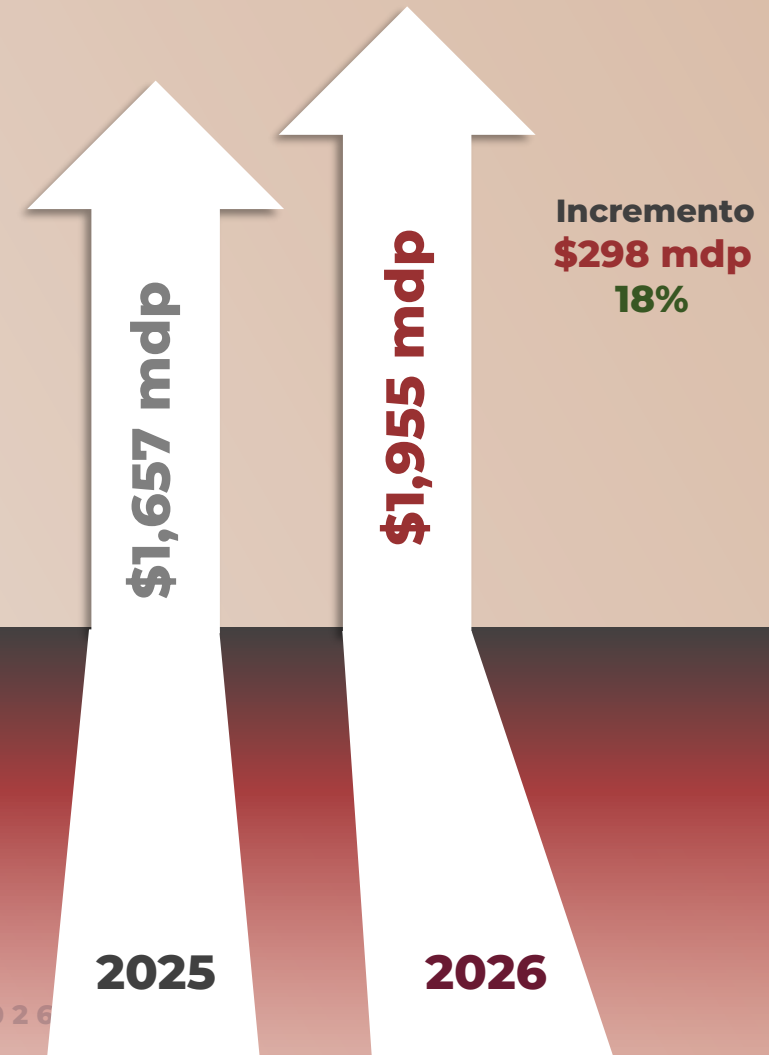

2025

2026



Marco para la integración del PbR con PeG y enfoques transversales

Presupuesto con Perspectiva de Género 2026

Planeación con perspectiva de género

- ODS (Agenda 2030)
- Alerta de Género
- MIR con Perspectiva de Género y Enfoque basado en Derechos Humanos
- Indicadores de Género
- Perspectiva de Medioambiente



Inversión Pública

- PEF 2026
- Bono de Género y Bono Verde
- Programas de inversión pública
- Notas técnicas y análisis costo-beneficio



Programación / Presupuestación

- Recurso etiquetado a poblaciones prioritarias
- Anexos transversales de Género y NNA



Organización y Desarrollo Institucional

- Alineación de las organizaciones para los resultados

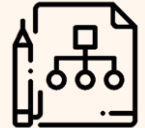



Implementación de la planeación y presupuestación con perspectiva de género



262
Programas



796
**Acciones con
PEG / AVGM**



236
**Indicadores de
género**

PEG: Perspectiva de Género

AVGM: Alerta de Violencia de Género contra las Mujeres



**BAJA
CALIFORNIA**
GOBIERNO DEL ESTADO

HACIENDA
Secretaría de Hacienda



Para mayor información comunicarse a:

Subsecretaría de Planeación, Presupuesto e Inversión Pública

Dirección de Planeación y Evaluación

(686)558 1000 ext 8339 y 8508